

2019-04-09 11:33:10 K:\181818189_JM-HK\BIM\Revit\2018_JM_HK.rvt

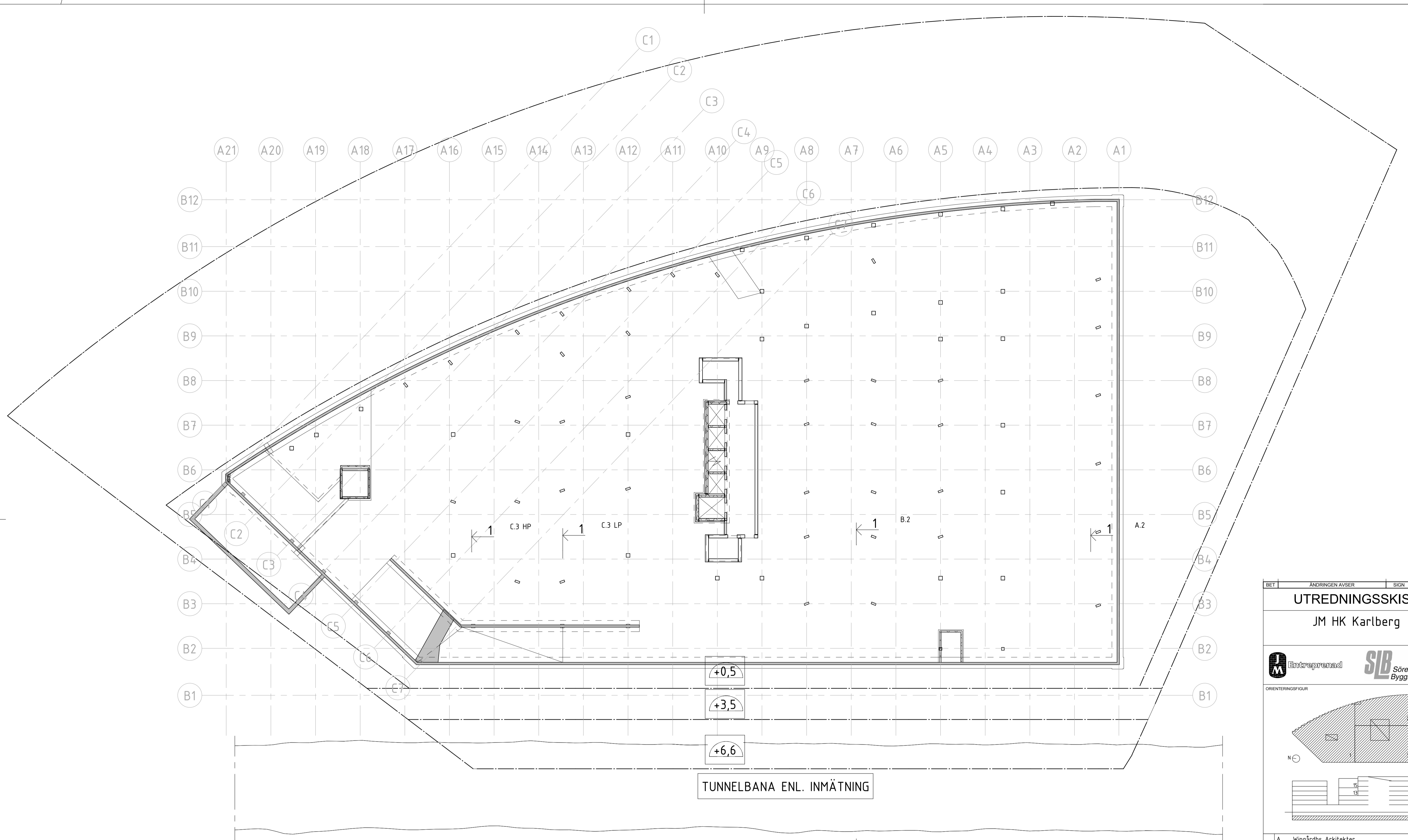

PLAN 08 - SKISSER
SKALA 1 : 200

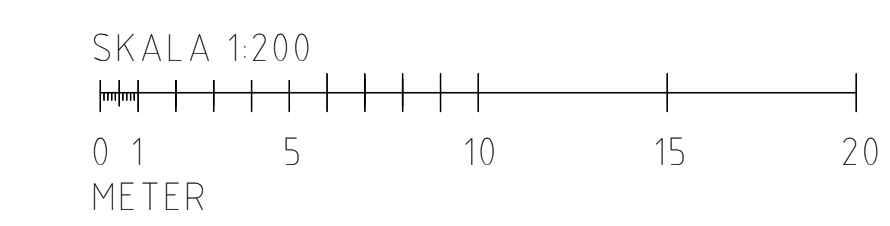

BET	ÄNDRINGEN AVSER	SIGN	DATUM																											
UTREDNINGSSKISS																														
JM HK Karlberg																														
ORIENTERINGSGIFUR																														
<table border="1"> <tr> <td>A</td> <td>Wingårdhs Arkitekter</td> <td></td> </tr> <tr> <td>E</td> <td>Ecokonsult</td> <td></td> </tr> <tr> <td>K</td> <td>Sören Lundgren Byggskonsult</td> <td>08-706 45 50</td> </tr> <tr> <td>LA</td> <td>Topia</td> <td></td> </tr> <tr> <td>KP1</td> <td>UPB</td> <td></td> </tr> <tr> <td>KP2</td> <td>UPB</td> <td></td> </tr> <tr> <td>SK</td> <td>Storköksbyrån</td> <td></td> </tr> <tr> <td>VVS</td> <td>Incoord</td> <td></td> </tr> <tr> <td>BR</td> <td>Brandkonsulten</td> <td></td> </tr> </table>				A	Wingårdhs Arkitekter		E	Ecokonsult		K	Sören Lundgren Byggskonsult	08-706 45 50	LA	Topia		KP1	UPB		KP2	UPB		SK	Storköksbyrån		VVS	Incoord		BR	Brandkonsulten	
A	Wingårdhs Arkitekter																													
E	Ecokonsult																													
K	Sören Lundgren Byggskonsult	08-706 45 50																												
LA	Topia																													
KP1	UPB																													
KP2	UPB																													
SK	Storköksbyrån																													
VVS	Incoord																													
BR	Brandkonsulten																													
UPPDRAG NR	RITAD/KONSTR. AV	HANDLAGGARE																												
18189	O. Fritzell	E. Englund																												
DATUM	ANSVARIG																													
-	O. Fritzell																													
JM HK Karlberg Plan för skisser																														
SKALA A1-FORMAT	SKALA A3-FORMAT	RITNINGNUMMER	BET																											
1 : 200	1:400	PLAN 08																												

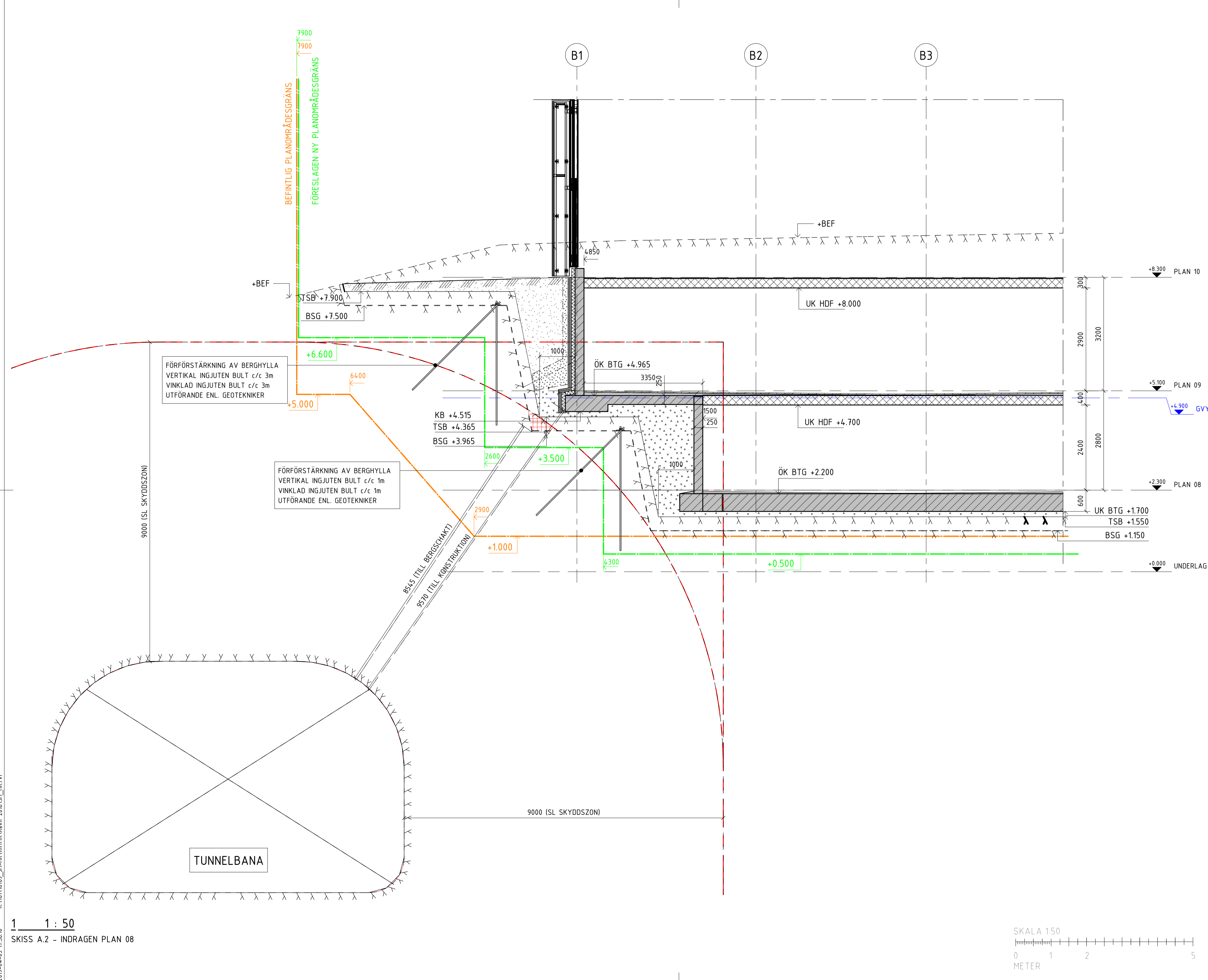

FÖRKLARINGAR

ALLMÄNNA ANVISNINGAR & FÖRESKRIFTER SE RITNING ...

- INGREPP I SKYDDSZON
- BEF. PLANGRÄNS ENL. DETALJPLAN
- FÖRESLAGEN NY PLANGRÄNS
- TEORETISK SCHAKTBOTTEN/BERGKONTUR FÄRDIG AVJÄMNAD YTA
- BERGSKAKTNINGSGRÄNS AVSER STÖRSTA TILLÄTNA MÅTT FÖR SKAKTAD BERGKONTUR ENL. BERGSKAKTNINGSKLASS 2
- BEFINTLIGT BERG ENL. INMÄTNING

FÖRESKRIFTER

ALLMÄNNA ANVISNINGAR & FÖRESKRIFTER SE RITNING ...

HÄNVISNINGAR

ALLMÄNNA ANVISNINGAR & FÖRESKRIFTER SE RITNING ...

UTREDNINGSSKISS

JM HK Karlberg

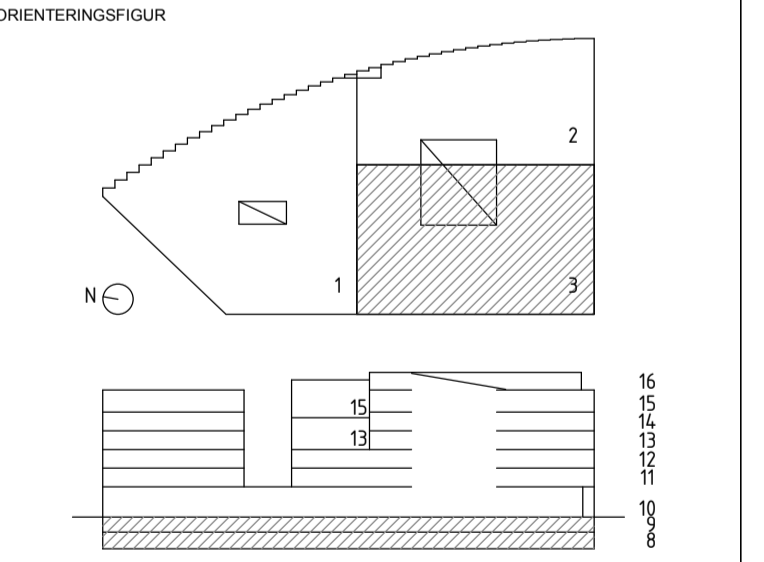

A	Wingårdhs Arkitekter
E	Ecokonsult
K	Sören Lundgren Byggskonsult 08-706 45 50
LA	Topia
KP1	UPB
KP2	UPB
SK	Storköksbyrån
VVS	Incoord
BR	Brandkonsulten

UPPDRAG NR 18189	RITAD/KONSTR. AV O. Fritzell	HANDLAGGARE E. Englund
DATUM -	ANSVÄRIG O. Fritzell	

JM HK Karlberg
Sektion mot tunnelbana
Skiss A.2

SKALA A1-FORMAT 1 : 50	SKALA A3-FORMAT 1:100	RITNINGNUMMER A.2	BET
---------------------------	--------------------------	----------------------	-----

2019-04-05 17:58:00 K:\18189_JM-HK\18189\Revit\2018_JM_HK.rvt

1 1 : 50
SKISS A.2 - INDRAGEN PLAN 08

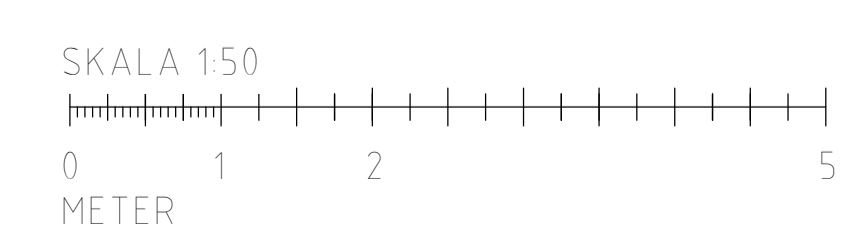

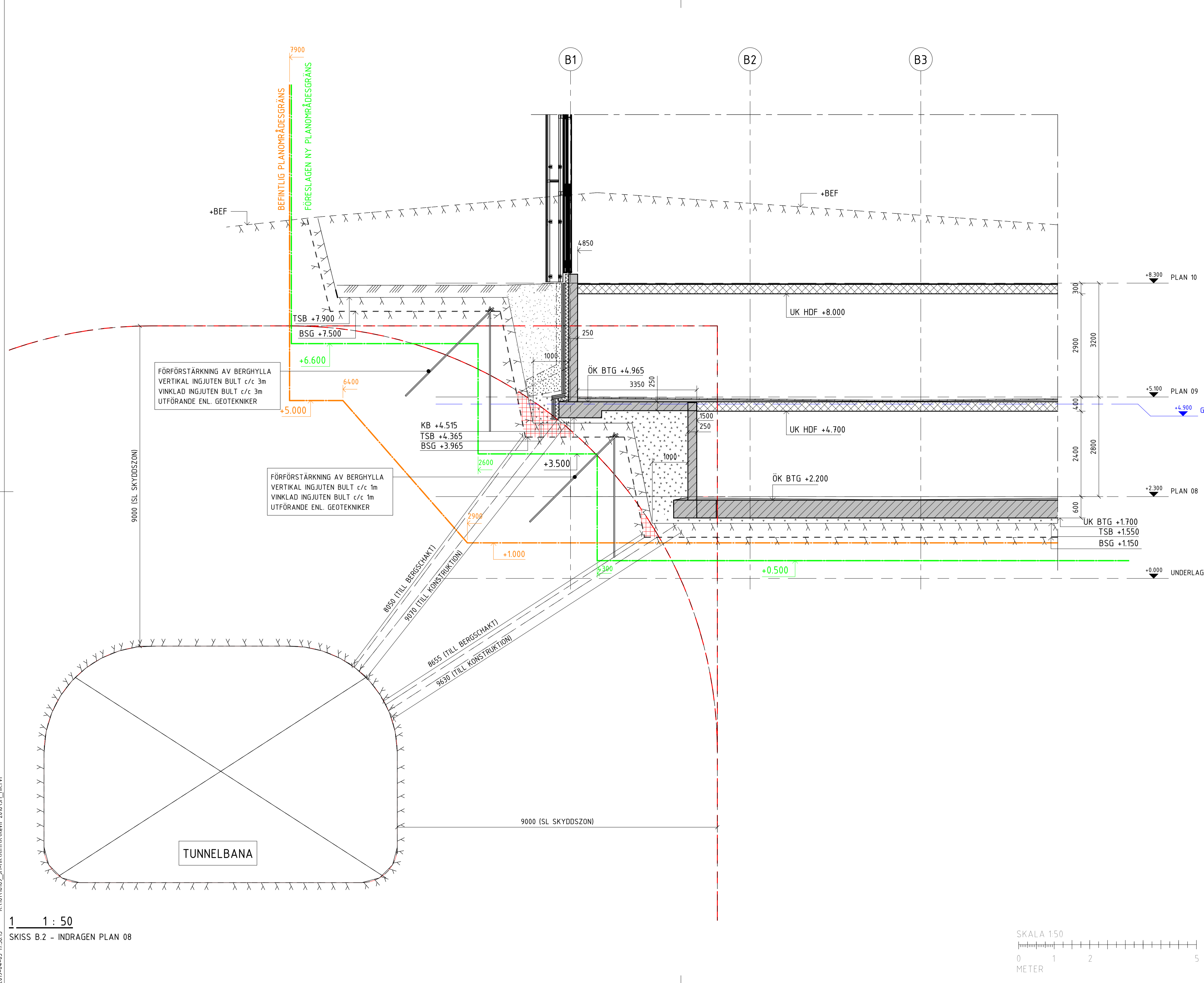

FÖRKLARINGAR

ALLMÄNNA ANVISNINGAR & FÖRESKRIFTER SE RITNING ...

- INGREPP I SKYDDSZON
- BEF. PLANGRÄNS ENL. DETALJPLAN
- FÖRESLAGEN NY PLANGRÄNS
- TSB TEORETISK SCHAKTBOTTEN/BERGKONTUR FÄRDIG AVJÄMNAD YTA
- BSG BERGSCHAKTNINGSGRÄNS AVSER STÖRSTA TILLÄTNA MÅTT FÖR SCHAKTAD BERGKONTUR ENL. BERGSCHAKTNINGSKLASS 2
- BEF BEFINTLIGT BERG ENL. INMÄTNING

FÖRESKRIFTER

ALLMÄNNA ANVISNINGAR & FÖRESKRIFTER SE RITNING ...

HÄNVISNINGAR

ALLMÄNNA ANVISNINGAR & FÖRESKRIFTER SE RITNING ...

UTREDNINGSSKISS

JM HK Karlberg

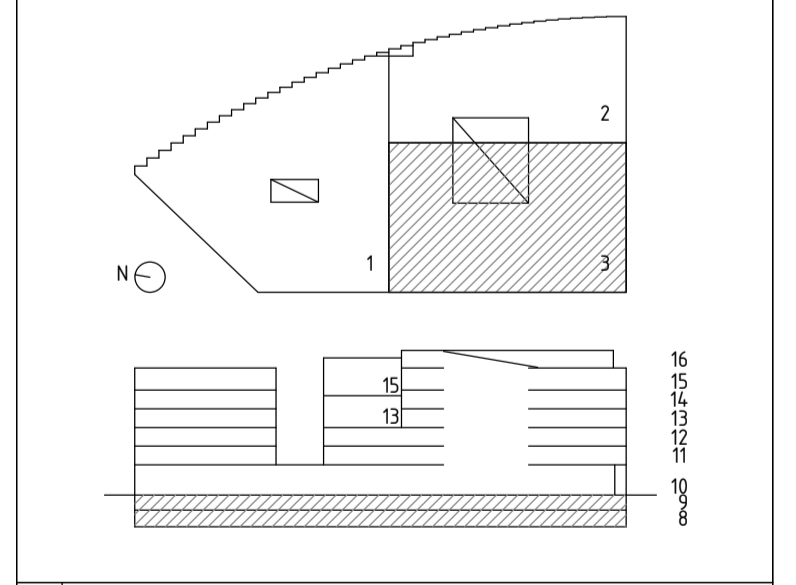

A	Wingårdhs Arkitekter	
E	Ecokonsult	
K	Sören Lundgren Bygghälsö AB	08-706 45 50
LA	Topia	
KP1	UPB	
KP2	UPB	
SK	Storköksbyrån	
VVS	Incoord	
BR	Brandkonsulten	
UPPDRAG NR	18189	RITAD/KONSTR. AV
DATUM	-	HANDLAGGARE
		O. Fritzell
		E. Englund
JM HK Karlberg		
Sektion mot tunnelbana		
Skiss B.2		
SKALA A1-FORMAT	SKALA A3-FORMAT	RITNINGNUMMER
1 : 50	1:100	B.2

K:\18189\JM-HK\18189\Revit\2018\JM_HK.rvt
2019-04-05 17:58:15

1 : 50
SKISS B.2 - INDRAGEN PLAN 08



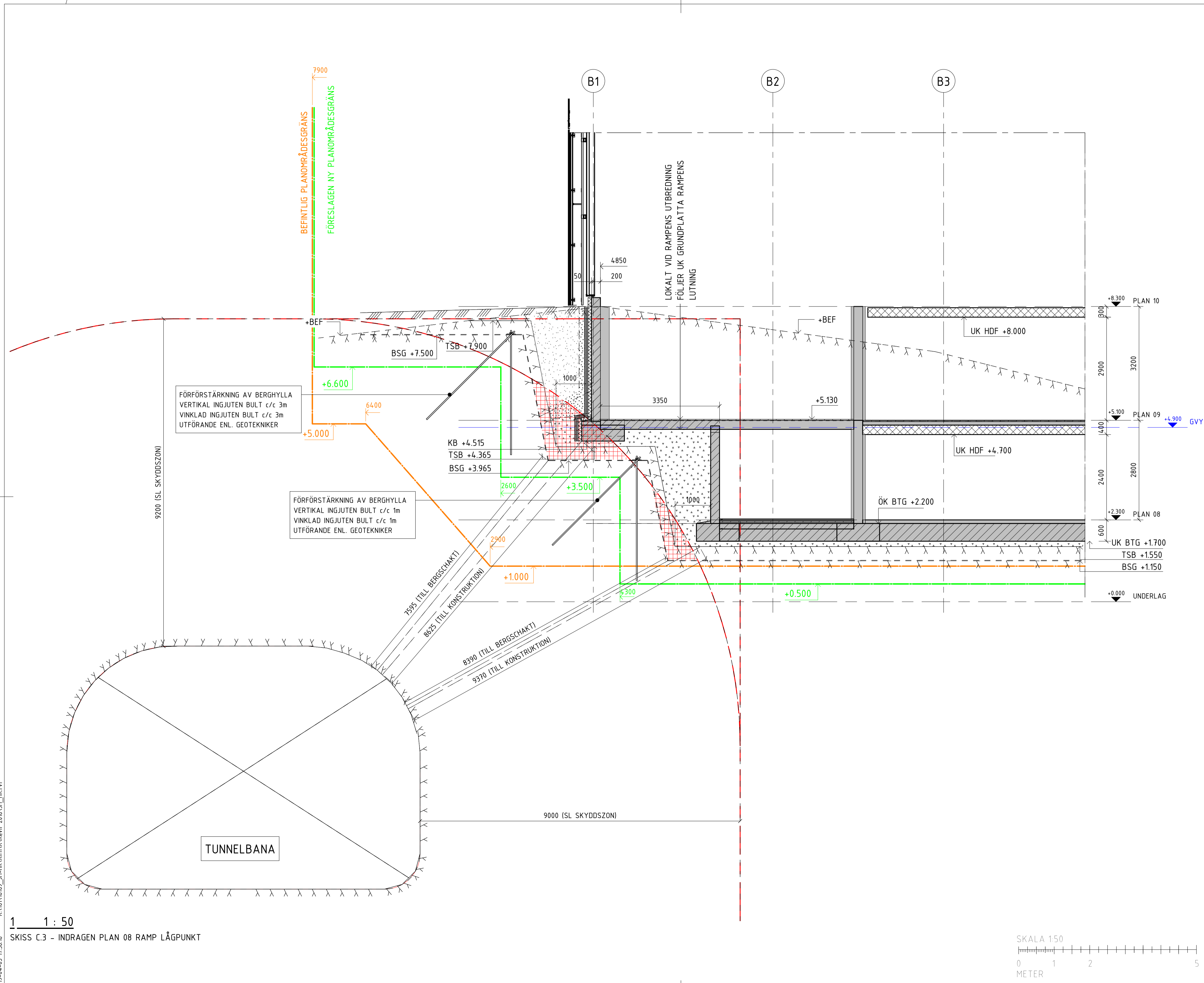

FÖRKLARINGAR

ALLMÄNNA ANVISNINGAR & FÖRESKRIFTER SE RITNING ...

- INGREPP I SKYDDSZON
- BEF. PLANGRÄNS ENL. DETALJPLAN
- FÖRESLAGEN NY PLANGRÄNS
- TSB TEORETISK SCHAKTBOTTEN/BERGKONTUR FÄRDIG AVJÄMNAD YTA
- BSG BERGSCHAKTNINGSGRÄNS AVSER STÖRSTA TILLÄTNA MÅTT FÖR SCHAKTAD BERGKONTUR ENL. BERGSCHAKTNINGSKLASS 2
- BEF BEFINTLIGT BERG ENL. INMÄTNING

FÖRESKRIFTER

ALLMÄNNA ANVISNINGAR & FÖRESKRIFTER SE RITNING ...

HÄNVISNINGAR

ALLMÄNNA ANVISNINGAR & FÖRESKRIFTER SE RITNING ...

UTREDNINGSSKISS

JM HK Karlberg

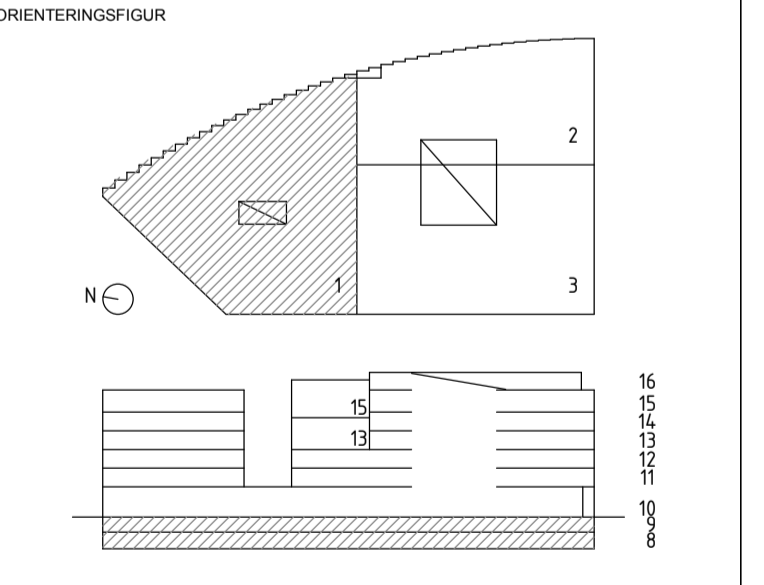

A	Wingårdhs Arkitekter
E	Ecokonsult
K	Sören Lundgren Byggekonsult 08-706 45 50
LA	Topia
KP1	UPB
KP2	UPB
SK	Storköksbyrå
VVS	Incoord
BR	Brandkonsulten

UPPDRAG NR 18189	RITAD/KONSTR. AV O. Fritzell	HANDLAGGARE E. Englund
DATUM -	ANSVARIG O. Fritzell	

JM HK Karlberg
Sektion C.3 tunnelbana indragen plan 08
Skiss C.3 LP

SKALA A1-FORMAT 1 : 50	SKALA A3-FORMAT 1:100	RITNINGNUMMER C.3 LP	BET
---------------------------	--------------------------	-------------------------	-----

2019-04-05 17:58:16 K:\181818189_JM-HK\181818189\Revit\2018_JM_HK.rvt

1 : 50
SKISS C.3 - INDRAGEN PLAN 08 RAMP LÅGPUNKT

